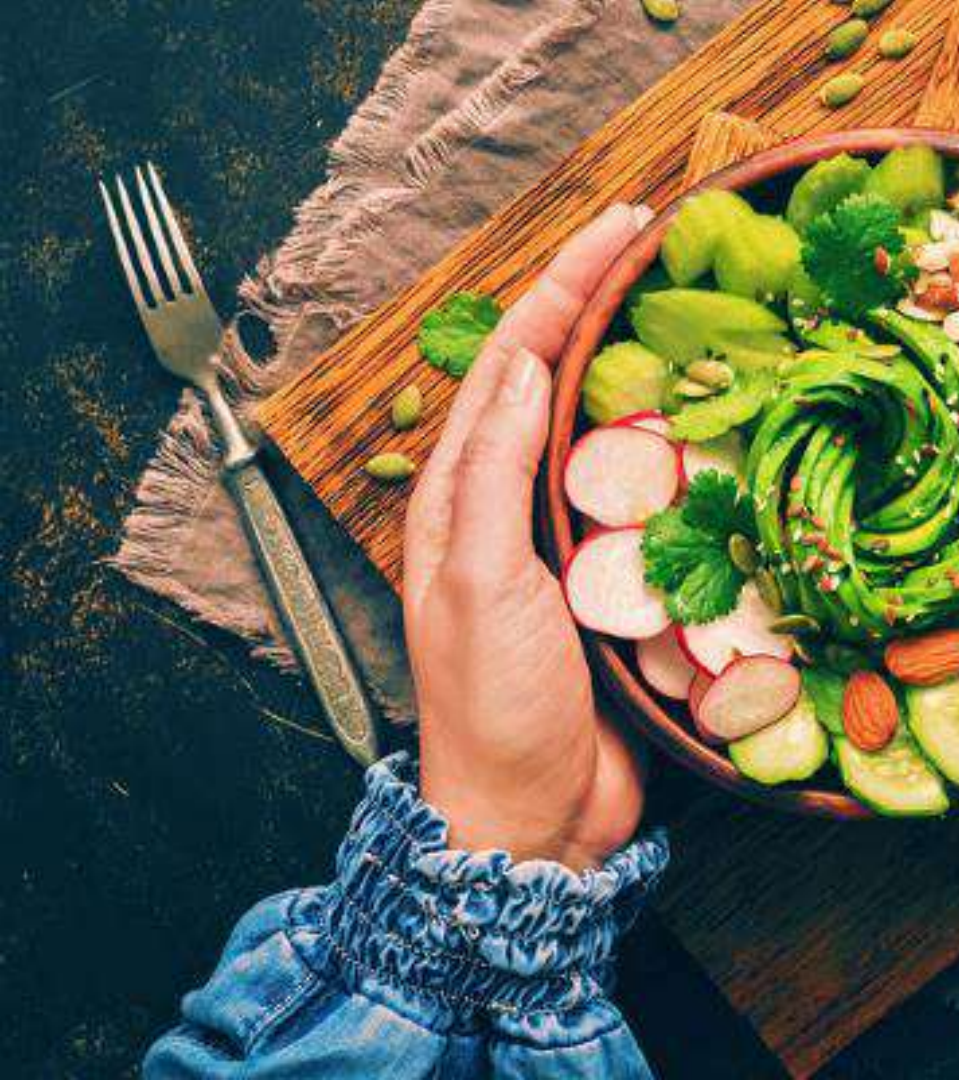

Tendencias globales e insights en alimentos saludables

Junio 5 de 2020

clúster alimentario de galicia

Contenido

1. Alimentos saludables: pasivos y activos
2. Tendencias generales 2020
3. Impacto del Covid-19
4. ¿Qué se espera?

clúster alimentario de galicia

1. Alimentos saludables: pasivos y activos

Activos o funcionales

*A los productos **“activos”** se les resalta **la presencia o el incremento** de algún componente que **influye directa y positivamente** en nuestro cuerpo: “fuente de omega-3”.*

Pasivos

*A los productos **“pasivos”** se les destaca la **presencia**, **reducción o eliminación** de un componente cuyo interés depende particularmente de la **dieta individual**: “sin azúcares añadidos”.*

Fermentado de soya saborizado con coco.
Producto registrado en España, nov. 2019.

Fuente: Innova Database, Passive & Active Health Products 2020

clúster alimentario de galicia

Ventas globales en 2018 de alimentos y bebidas con beneficios para el consumidor*

+ 900.482M USD

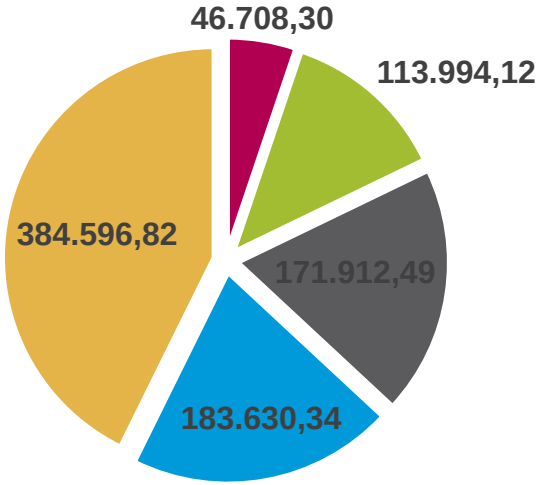

***Valores en millones de dólares USD**

clúster alimentario de galicia

Fuente: GlobalData 2020

Ventas globales en 2018 de alimentos y bebidas con beneficios para el consumidor*

- Bienestar general
- Manejo de peso corporal
- Salud digestiva
- Energy Boosting
- Apto para Diabético / Dietético
- Salud cardiovascular
- Sistema inmune (3.80)
- Salud ósea y articular (.94)

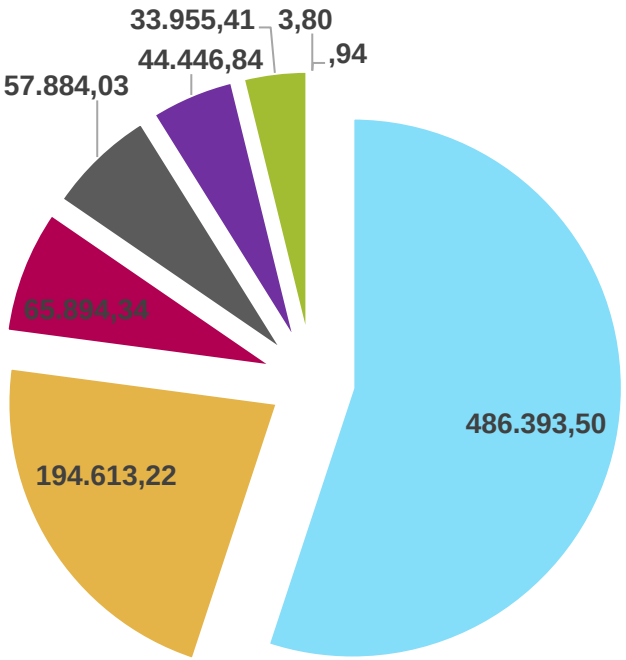

***Valores en millones de dólares**

Fuente: GlobalData 2020

clúster alimentario de galicia

Health Claims en Europa Occidental y España

Ventas en España 2018 – AyB con beneficios para la salud

12.327M USD en **alimentos**

7.398M USD en **bebidas** no alcohólicas (2018)

Fuente: GlobalData 2020

Los alimentos y bebidas *pasivos* predominan en Europa Occidental

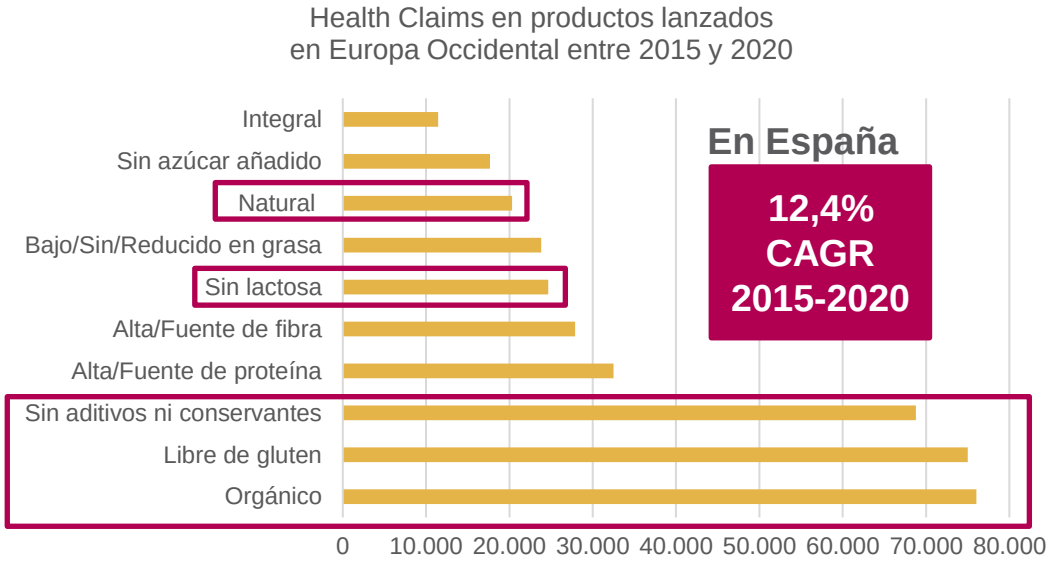

Fuente: Innova Database2020.

clúster alimentario de galicia

2. Tendencias generales 2020

Tendencias en alimentación 2020-2030

contar una historia

de origen vegetal

sí a lo sostenible

el bocado correcto

aprovechar la textura

etiquetado fácil - empaques inteligentes - sano y sabroso

comer bonito

los híbridos

familiarizar y aceptar lo inusual

reformular macro-nutrientes

personaliza

Fuente: Innova Market Insights 2019, Mintel Tendencial Globales de Consumo 2030

clúster alimentario de galicia

© 2020 INNOVA MARKET INSIGHTS

provided to MERCADOS@CLUSTERGA.ORG on 13 Feb 2020 19:13 (UTC)

3. Impacto del Covid-19

“

*Hay 2 tendencias contrarias ocurriendo. Durante una **recesión económica**, los **consumidores se vuelven sensibles a los precios**, compran más barato buscando más valor. Sin embargo, durante una **crisis de alimentos y de salud**, se vuelven **más conscientes de la calidad**, estando más **dispuestos a pagar por alimentos nutritivos** y **saludables**.*

Amarjit Sahota, Fundador y CEO de Ecovia Intelligence

clúster alimentario de galicia

Fuente: Food Navigator (2020) – Organic food’s coronavirus boost: “Health crises have a long-term impact on consumer demand”.

3. Impacto del Covid-19 en Europa Occidental

Western Europe outlook: Region set to decline by US$141.7bn in 2020

Reduction in total value for 2020 and 2021 vs. baseline

As of 15th May, 2020

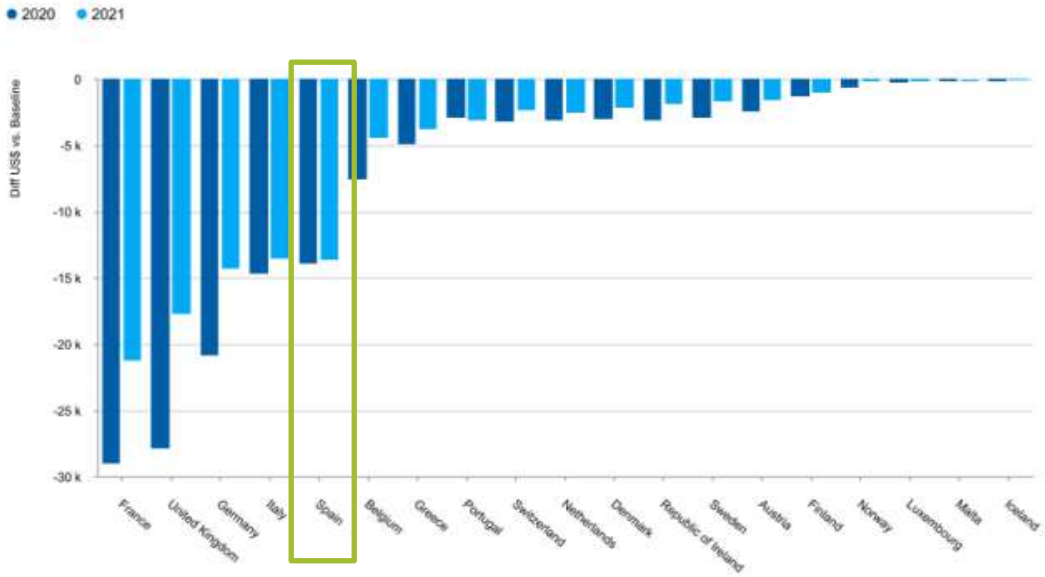

Source: GlobalData Market Analyzers, COVID-19: COVID-19 Impact Market Model – Consumer Goods accessed on 15th May 2020

Fuente: GlobalData 2020 Coronavirus (COVID-19) Sector Impact: Global Consumer Packaged Goods 5

clúster alimentario de galicia

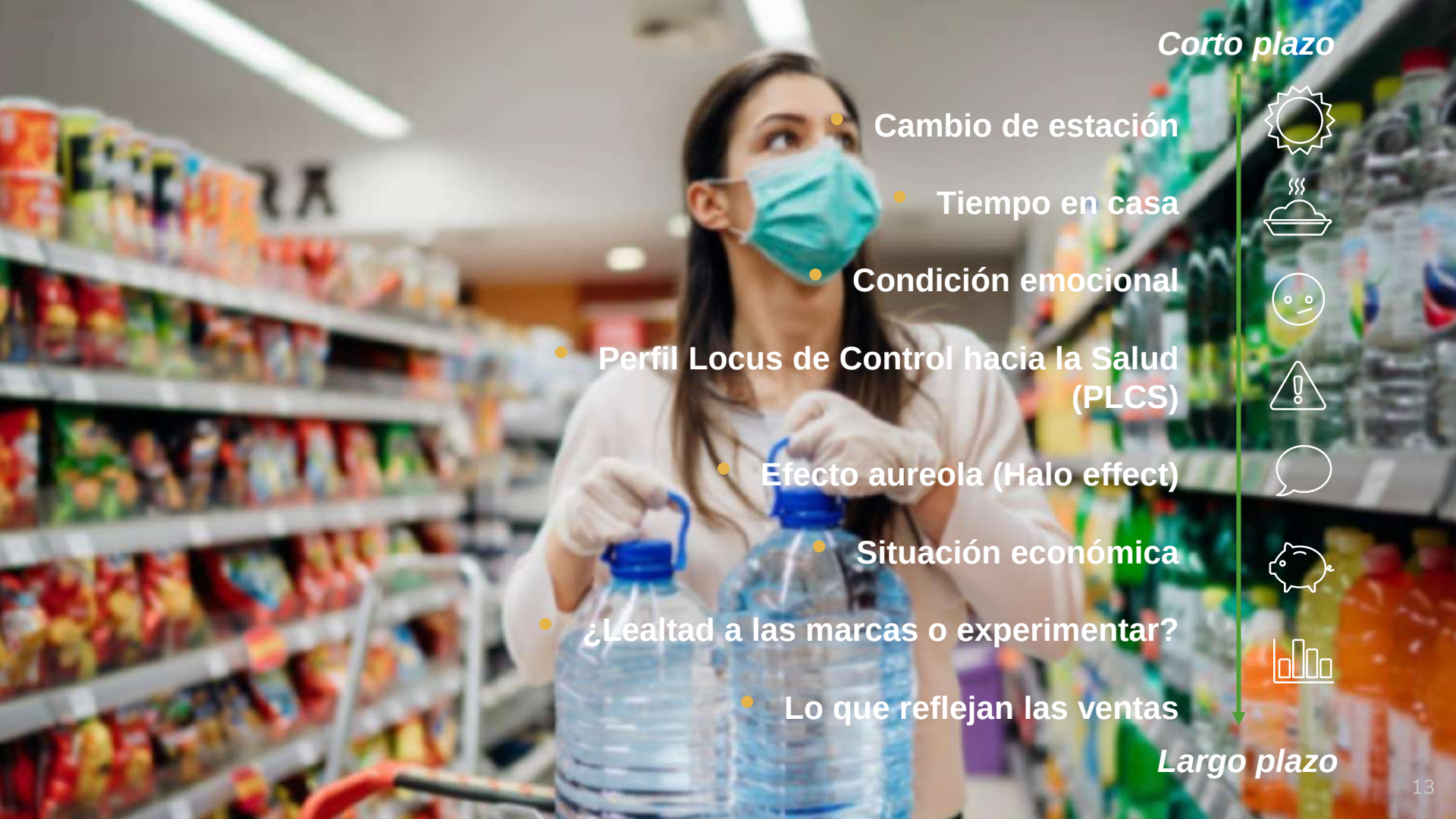

Corto plazo

- Cambio de estación
- Tiempo en casa
- Condición emocional
- Perfil Locus de Control hacia la Salud (PLCS)
- Efecto aureola (Halo effect)
- Situación económica
- ¿Lealtad a las marcas o experimentar?
- Lo que reflejan las ventas

Largo plazo

Fuentes: Food Navigator, Mintel, Nourish Food Marketing, Tastewise (2020)

Múltiples escenarios

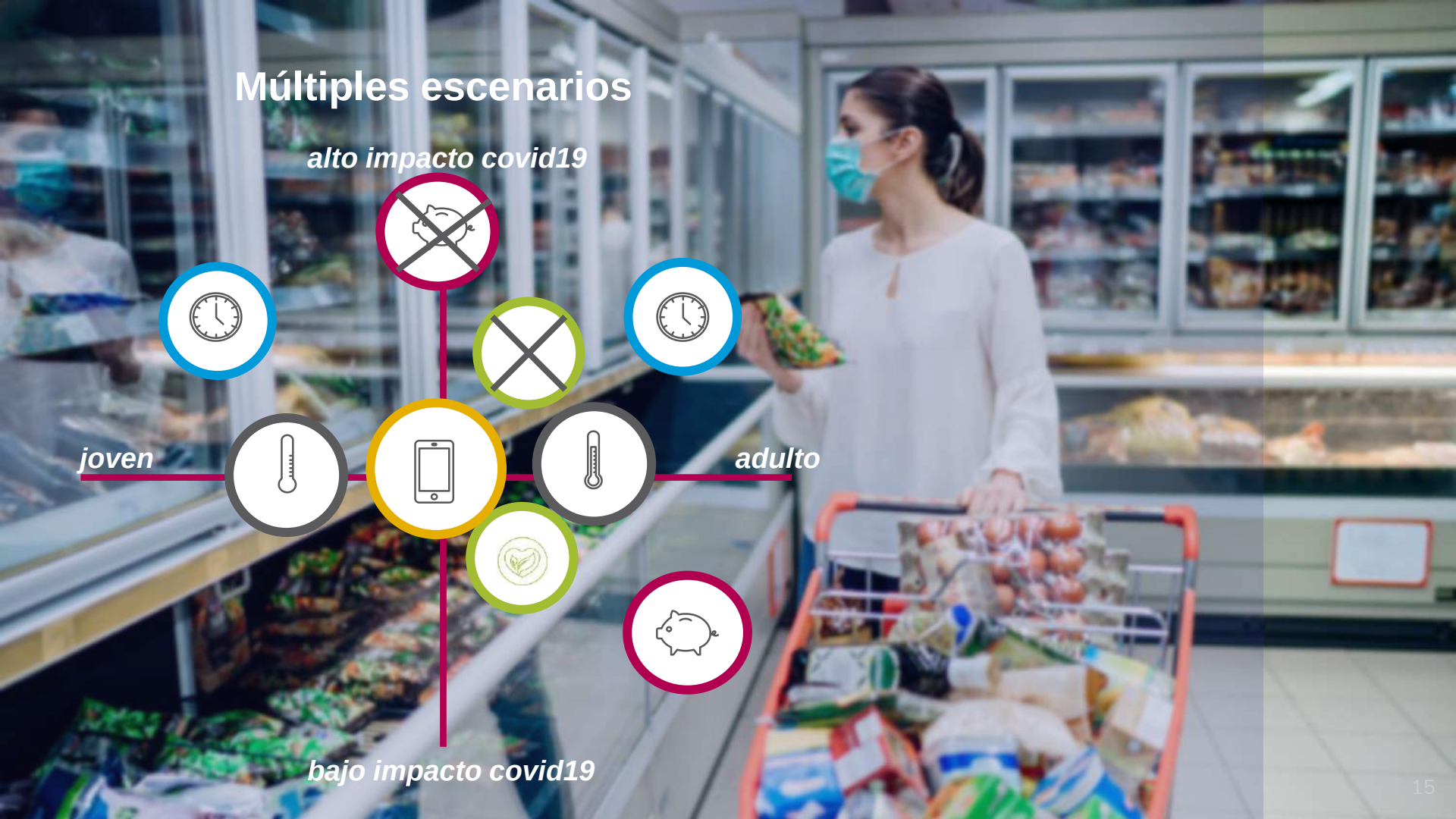

¿Qué se espera?

(En relación a las tendencias y alimentos saludables)

clúster alimentario de galicia

Ahora mismo

clúster alimentario de galicia

Alimentos para fortalecer el sistema inmune

Yogur, vinagre, kimchi, sauerkraut, kombucha y suplementos

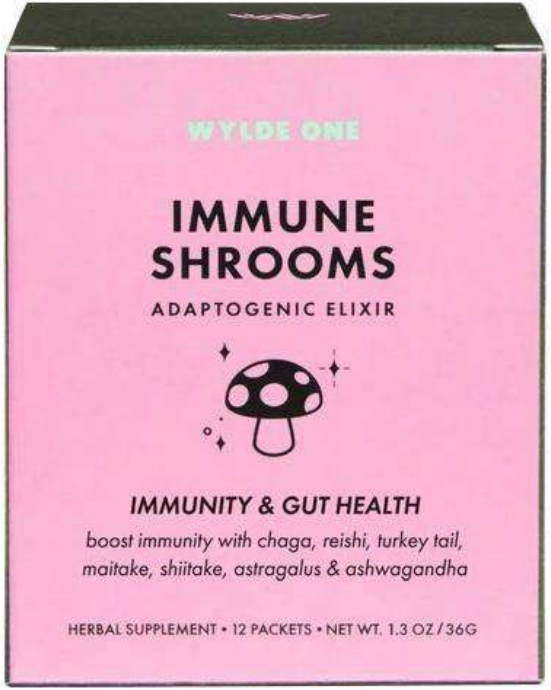

Suplemento en polvo (Estados Unidos)

Yogur bebible (España)

Fuente: Innova Database 2020

clúster alimentario de galicia

Bebidas fermentadas
Té + probióticos

Hemp Kombucha (Australia).
Fuente: Cannabis Place

clúster alimentario de galicia

Historia y Beneficios

Bajo en azúcar

Listados cortos

Orgánico

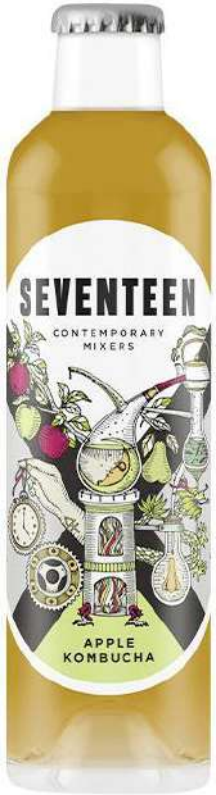

Kombucha de manzana (España).
Fuente: Innova Database

¿Qué busca el consumidor?

Aliviar estrés, prevenir y tratar una enfermedad, antiinflamatorios naturales. Placer.

Otros formatos

Alimentos cuchareables, condimentos, snacks.

Equilibrio entre bienestar y placer

Covid-19 = Premium

clúster alimentario de galicia

Infusiones frías

Concepto botánico: jazmín, rosas, hibiscus.

Menos azúcar

“Bajo en azúcar”, “cero azúcar”, “sin azúcares añadidos”

Sabores: plant-flavored

Combinaciones de frutas, especias, chiles, café. Sabores estacionales.

Fuente: Bebida de café con achicoria. (Estados Unidos) Innova Database 2020.

Fuente: Innova Market Insights 2020

En los próximos años

clúster alimentario de galicia

Ingredientes de origen natural (de preferencia vegetal)

Continúa la búsqueda de alternativas

Sustitutos de cereales con gluten.

Sustitutos lácteos y cárnicos. Productos **híbridos**.

Algas para aditivos en la industria y como snacks.

Insectos como fuente de proteína.

clúster alimentario de galicia

Fuentes: Food Navigator, Innova Database, Mintel, The Path Magazine 2020

La revolución *Plant-based*

De macrotendencia a estatus

Consumo de proteína animal aumentó con el Covid-19

Claim que los consumidores prefieren

Foodservice y retail pensando en el consumidor

Vegetariano	Vegano
6%	4%

Población en Europa

Plant-based

De origen vegetal

+68% CAGR

Crecimiento anual promedio de productos conteniendo un "plant-based" claim (2014-2018 CAGR)

clúster alimentario de galicia

Fuentes: Innova Market Insights Trends 2020, GlobalData 2019, Plant Based news, Medium

Información nutricional fácil y entendible

“No tengo suficiente tiempo para leer las etiquetas cuando hago compras, incluso si quisiera”

28%

de los consumidores a nivel mundial

Fuente: GlobalData 2020

Producido en España.
Fuente: Innova Database 2020.

***Descripción**: Fermentado de soya estilo Skyr.*
*Perfecto para empezar el día, con **proteína extra**, 100% vegetal y totalmente delicioso. Disfruta una densa y deliciosa **textura** en cualquier momento del día.*

***Ingredientes:** base de soya (agua, soya desvainada (15.7%), azúcar, estabilizante (pectina), citrato tricálcico, correctores de acidez (citrato de sodio, ácido cítrico), sabor natural, sal marina, antioxidantes (extracto rico en tocoferoles, ésteres de ácidos grasos de ácido ascórbico), vitaminas (B12, D2), fermentos (s. Thermophilus, l. Bulgaricus).*

***Etiqueta: Alto en proteína**. **Bajo en azúcares**. Naturalmente **libre de lactosa**. 100% de **origen vegetal**. Apto para vegetarianos. Naturalmente **bajo en grasa saturada**. **Rico en fibra**. Fuente de **proteína**. Fuente de **calcio**. Contiene vitaminas B2, B12 y D. La vitamina B12 contribuye a la reducción del cansancio y la fatiga. Nutri-Score: A.*

clúster alimentario de galicia

Aceptación a lo nuevo teniendo en cuenta la “dieta ancestral”

Extractos herbales y frutales, aceites esenciales y oleorresinas.

*Vinagre de cidra, **100% manzanas de Galicia** provenientes **de 150 agricultores gallegos**. Acidez 5%, cosecha gallega, libre de gluten. Vinagre sin filtrar.*

Tu compra te beneficia a ti y al ambiente

Salud y sostenibilidad

clúster alimentario de galicia

Fuente: Innova Database, productos registrados en España, 2020.

Ingredientes: hacia la familiaridad

Probióticos, Prebióticos y Cannabidioles (CBD)

Porridge saborizados con probióticos

Bebida gaseosa con prebióticos
100% plant-based, sin azúcares añadidos
(Australia)

Aliviar dolor
Relajar
Reducir ansiedad
y estrés

Barra de cacao y coco con nootrópicos naturales (Reino Unido)

clúster alimentario de galicia

Fuente: Innova Market Insights Trends 2020

De macrotendencias a estilos de vida

Planear el tiempo: rápido, on-the-go

Bebida láctea con cafeína y probióticos (Estados Unidos)

Beneficios: rápido y con sabor a hogar

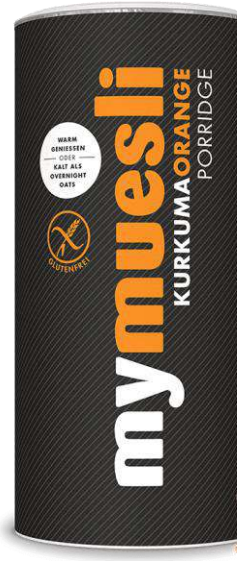

Avena lista con curcuma y naranja (Amazon)

Pollo tandoori, salsa cremosa de tomate y fenogreco y arroz pilaf (Reino Unido)

Confort y placer

Helado de caramelo y chai latte

clúster alimentario de galicia

Fuente: Innova Market Insights 2020, Tesco, Oikos Profuel, Amazon, Häagen-Dazs

Gracias

Quedamos atentos a comentarios, preguntas y sugerencias

- www.clusteralimentariodegalicia.com
- info@clusaga.org
- mercados@clusaga.org

clúster alimentario de galicia